Manual

Paso a paso
chanzo a chanzo
coida a túa saúde

XUNTA DE GALICIA

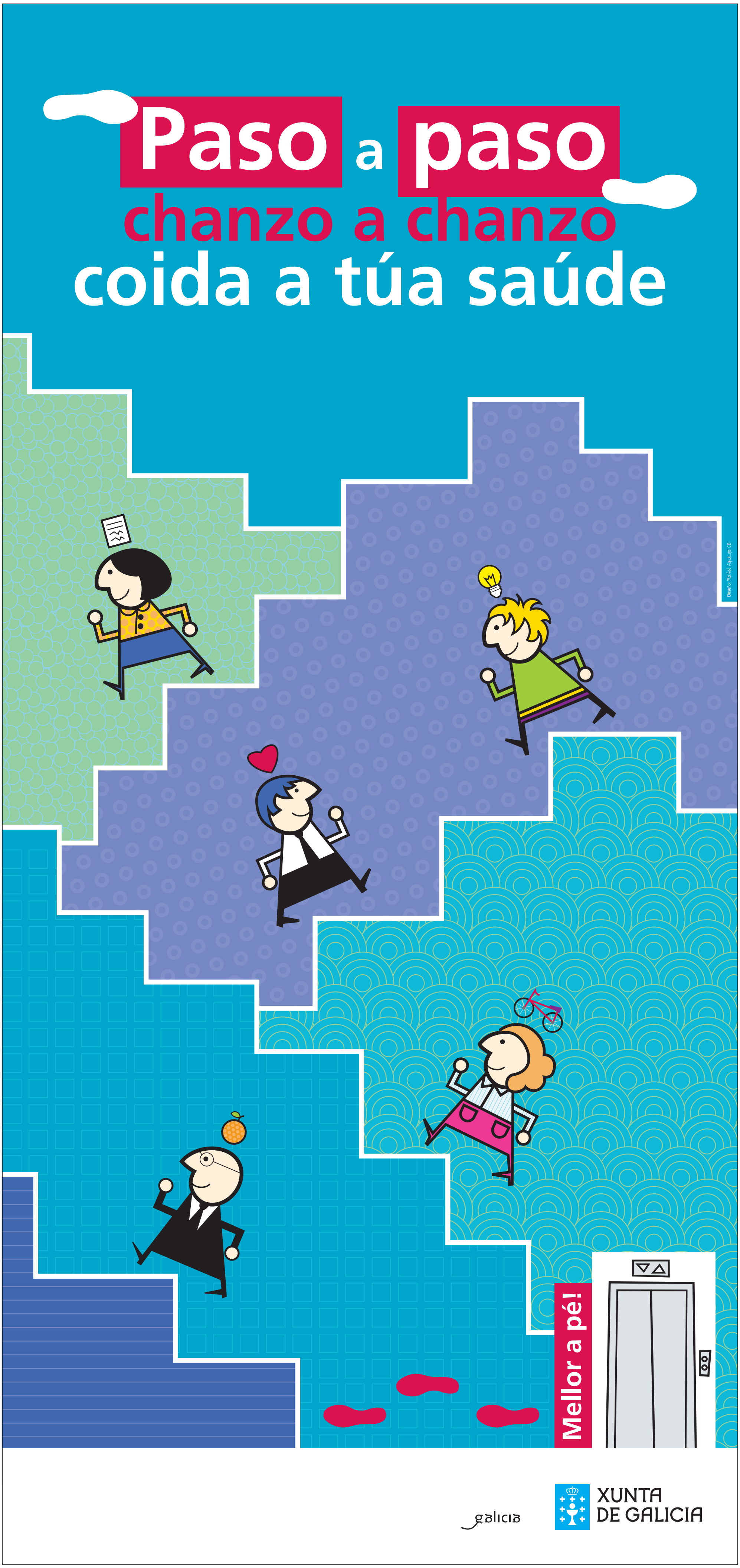

Cartel principal
Está composto por diversas escaleiras polas que transitan diferentes personaxes, cada un cos seus pensamentos positivos relativos á mellora da súa saúde grazas á actividade física que están a realizar, á asociación coa boa alimentación e á boa predisposición para un mellor rendemento no traballo. Neste cartel destácase que é mellor ir a pé.

Sitúanse sempre ao carón das portas dos ascensores.

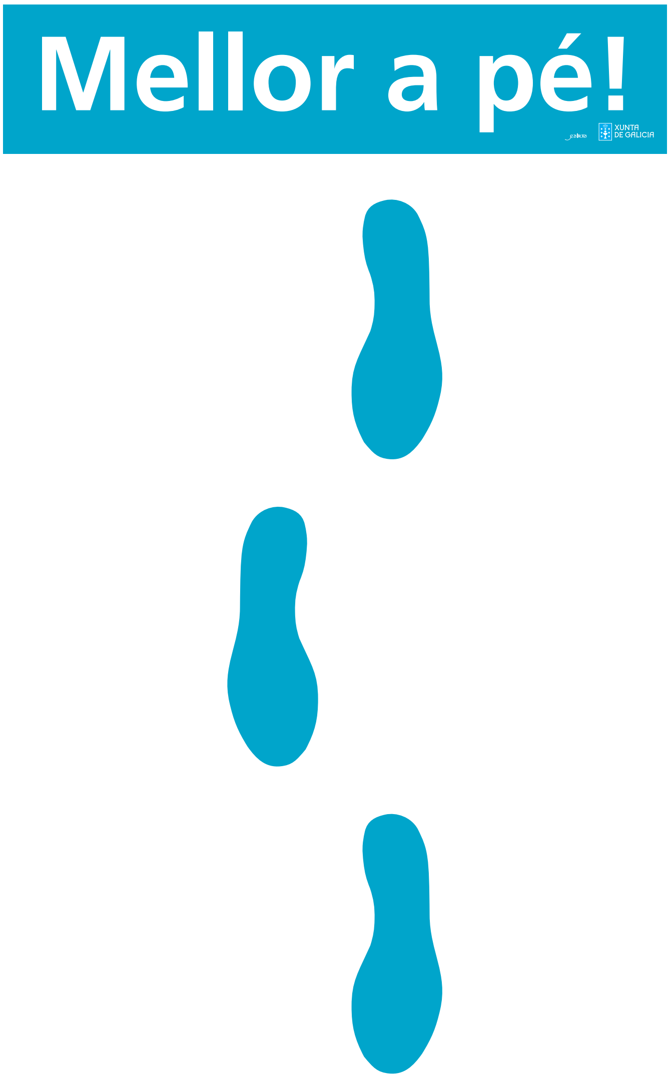

Cartel e pegadas guía
Colócanse sempre no chan dos corredores, ao pé das portas dos ascensores sinalando cara ás escaleiras.

A súa mensaxe destaca a invitación a non utilizar o ascensor.

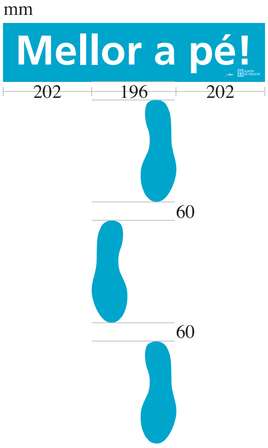

Carteis nos chanzos das escaleiras
Colócanse dous por cada tramo de escaleira, con mensaxes informativas sobre a saúde e as calorías que se queiman por minuto.

Con distintas cores, pero sempre as do cartel principal. Case todos inclúen os personaxes en posición activa; outros, soamente as escaleiras para dar efecto de tránsito e mobilidade.

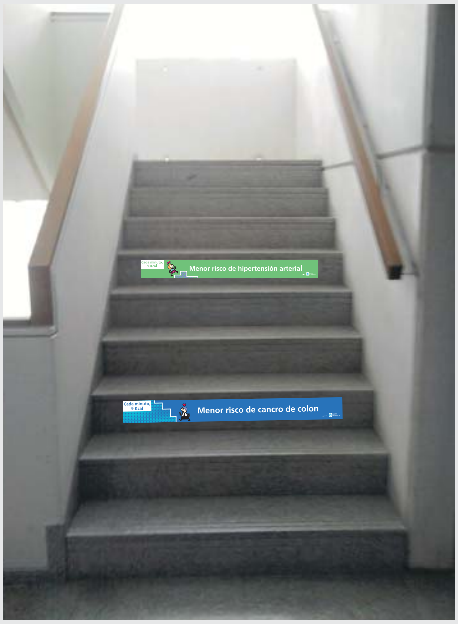

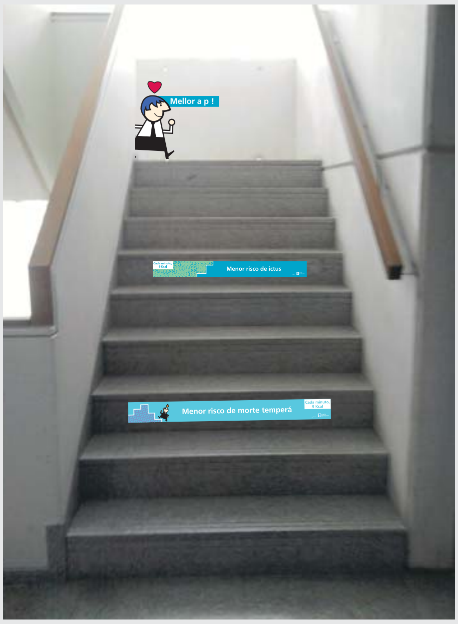

Cartel de reforzo
Colócanse soamente nalgúns dos descansos das escaleiras e na entrada da zona de acceso aos ascensores nos garaxes.

A súa finalidade é unha chamada de reforzo da campaña cos distintos personaxes que a compoñen.

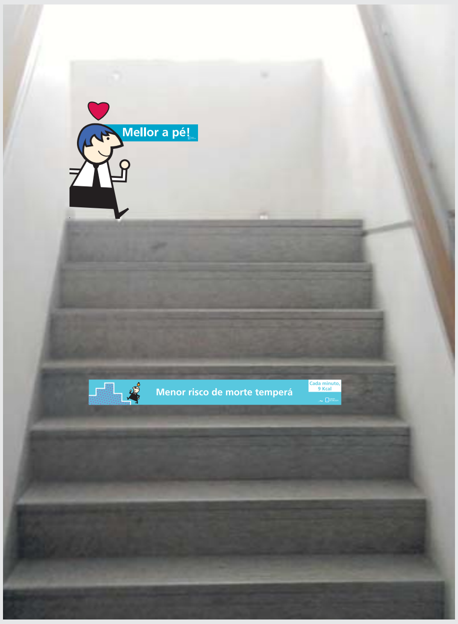

Cartel e pegadas nos corredores
Colócanse sempre no chan nos corredores por cada x metros, indicando as calorías que se queiman por minuto e mensaxes informativas sobre a saúde.

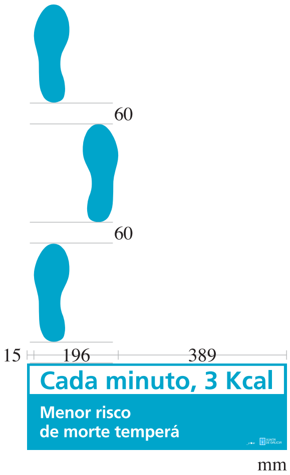

galicia

Paso a paso
chanzo a chanzo
coida a túa saúde

XUNTA
DE GALICIA