

ACTIVIDADES 1ª parte

O RELEVO TERRESTRE

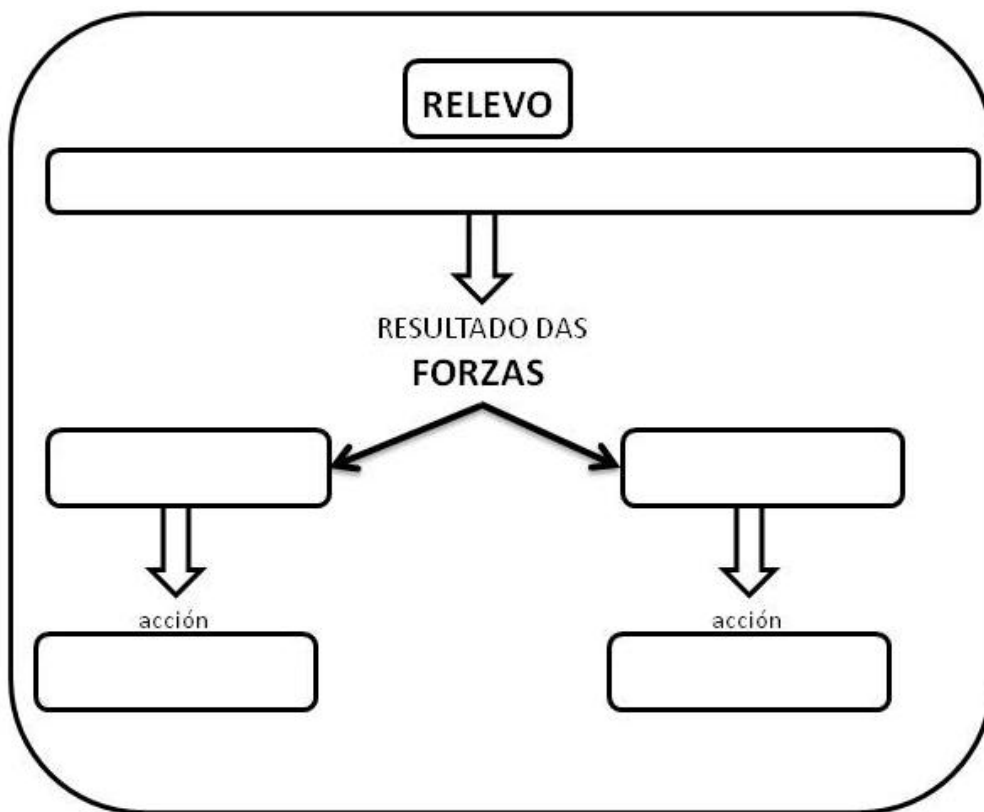

- 1.- Define o concepto de relevo.
- 2.- O relevo é o resultado de dúas forzas. ¿Cales? ¿Qué función ten cada unha delas?
- 3.- Completa a seguinte imaxe coas partes máis importantes da estrutura da Terra.

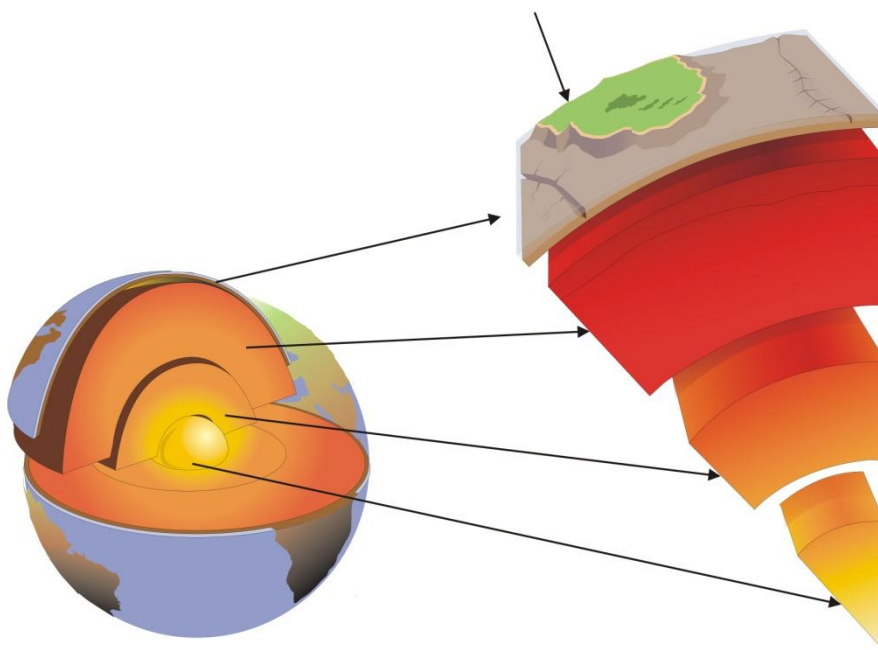

4.- Pensa sobre a imaxe: ¿Onde hai máis temperatura: na parte máis interior ou na máis externa?¿Que consecuencia pensas que terá isto sobre as rochas?

5.- Completa:

A biosfera está formada pola:

- _____ ⇒ composta por _____
- _____ ⇒ composta por _____
- _____ ⇒ composta por _____

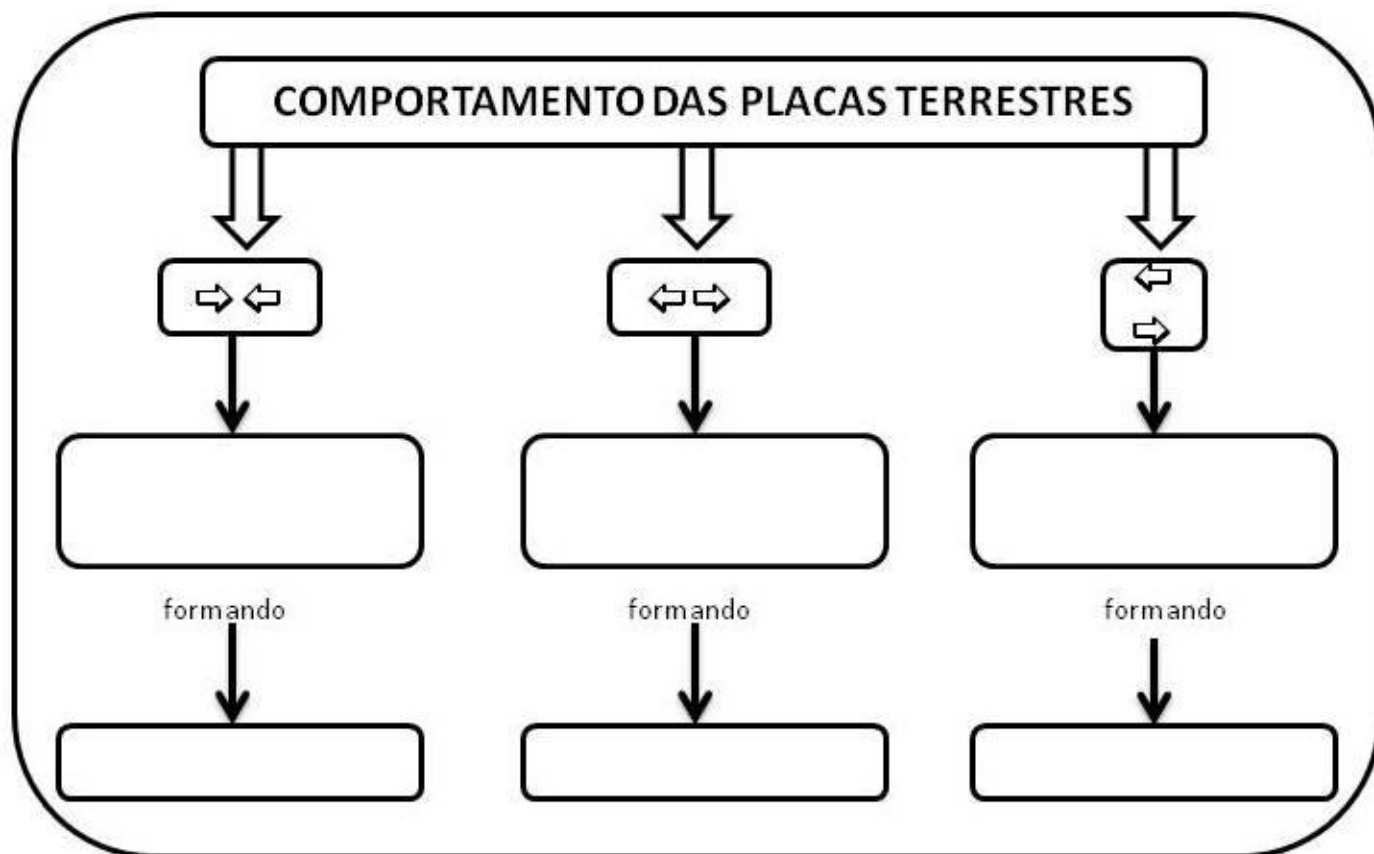

6.- Explica que é:

- ✓ Placas tectónicas ou _____ : _____
- ✓ Deriva continental : _____

7.- Mapa placas tectónicas:

✕ Nome das placas:

- _____
- _____
- _____
- _____
- _____

- _____
- _____
- _____
- _____
- _____

- _____
- _____
- _____

✖ Pon 2 exemplos de placas que choquen entre sí:

- _____
- _____

✖ Pon 2 exemplos de placas que se separen:

- _____
- _____

✖ Pon un exemplo de placas que se movan loxitudinalmente:

- _____

✖ Pon un exemplo de lugar onde:

- Se forme unha dorsal oceánica: _____
¿Por qué aí? _____
- Se forme unha cordilleira: _____
¿Por qué aí? _____
- Haxa unha falla: _____
¿Por qué aí? _____

✖ Busca 2 países de dous continentes diferentes onde haxa terremotos e explica o por que.

- _____ : _____
- _____ : _____

8.- As placas terrestres. ¿Cómo se formaron os continentes?

- ¿Qué idade aproximada ten a Terra? _____
- ¿Qué diferenza hai entre o 1º e o 3º mapa, é dicir, na actualidade?

- Indica os continentes que se separan e os que se achegan.

- Explica que lles ocorreu a estes lugares:

- India: _____
- Australia: _____

9.- Completa esta imaxe do ciclo da erosión:

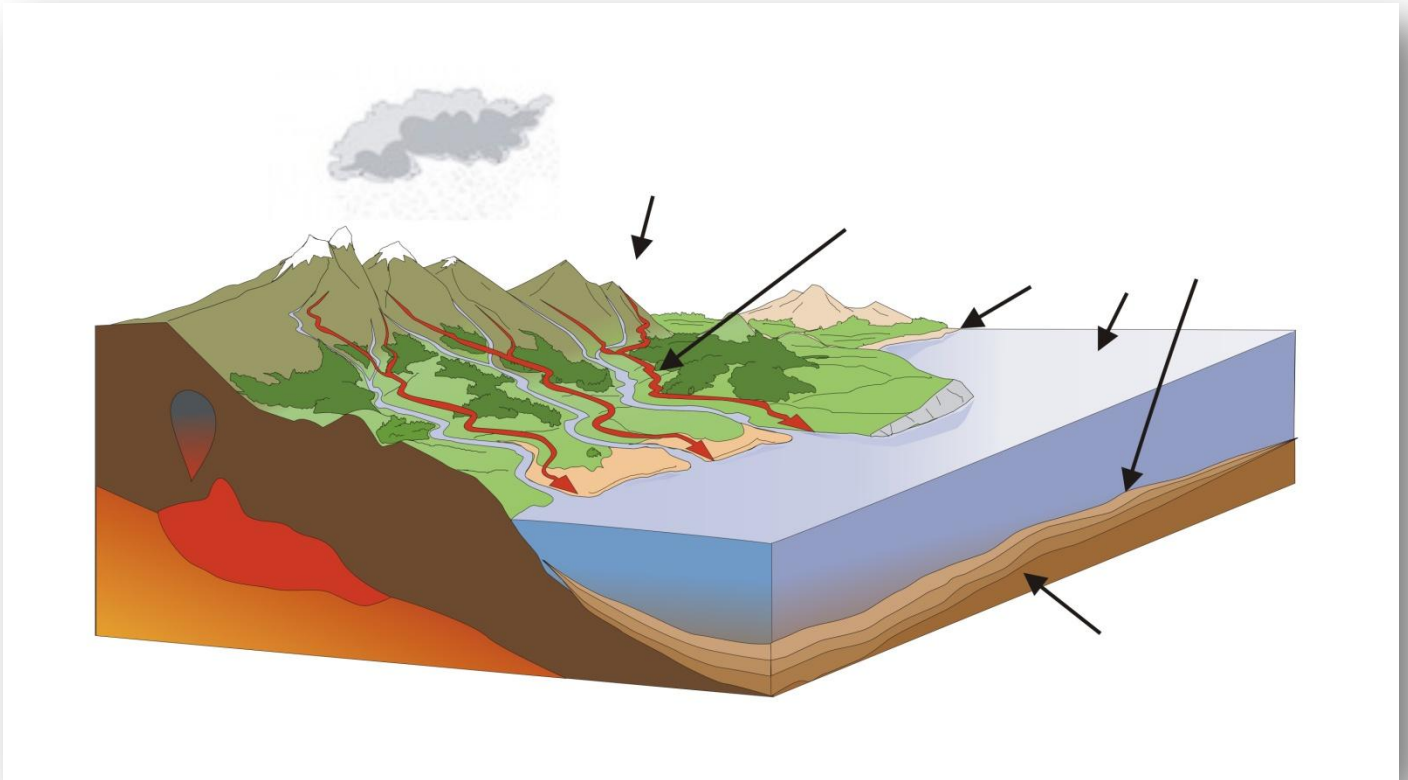

10.- Completa a seguinte imaxe co nome das formas máis importantes do relevo:

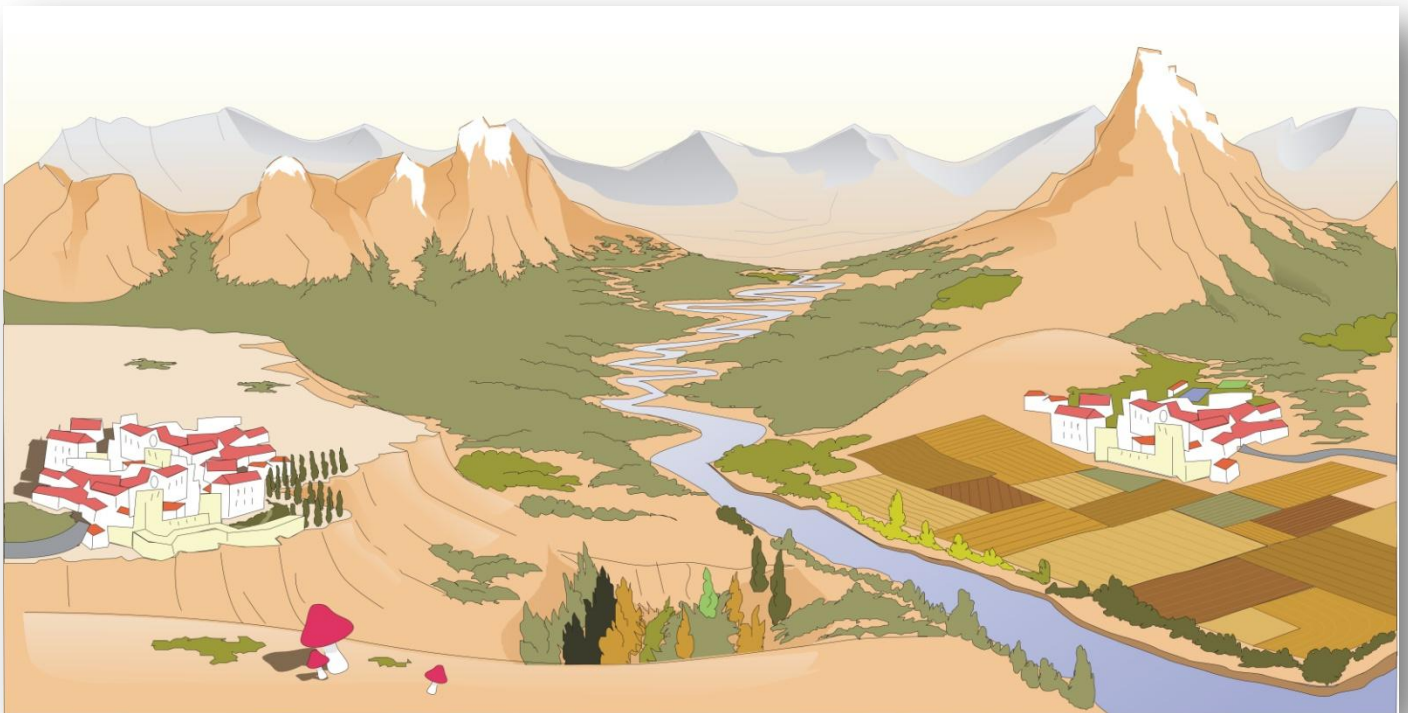

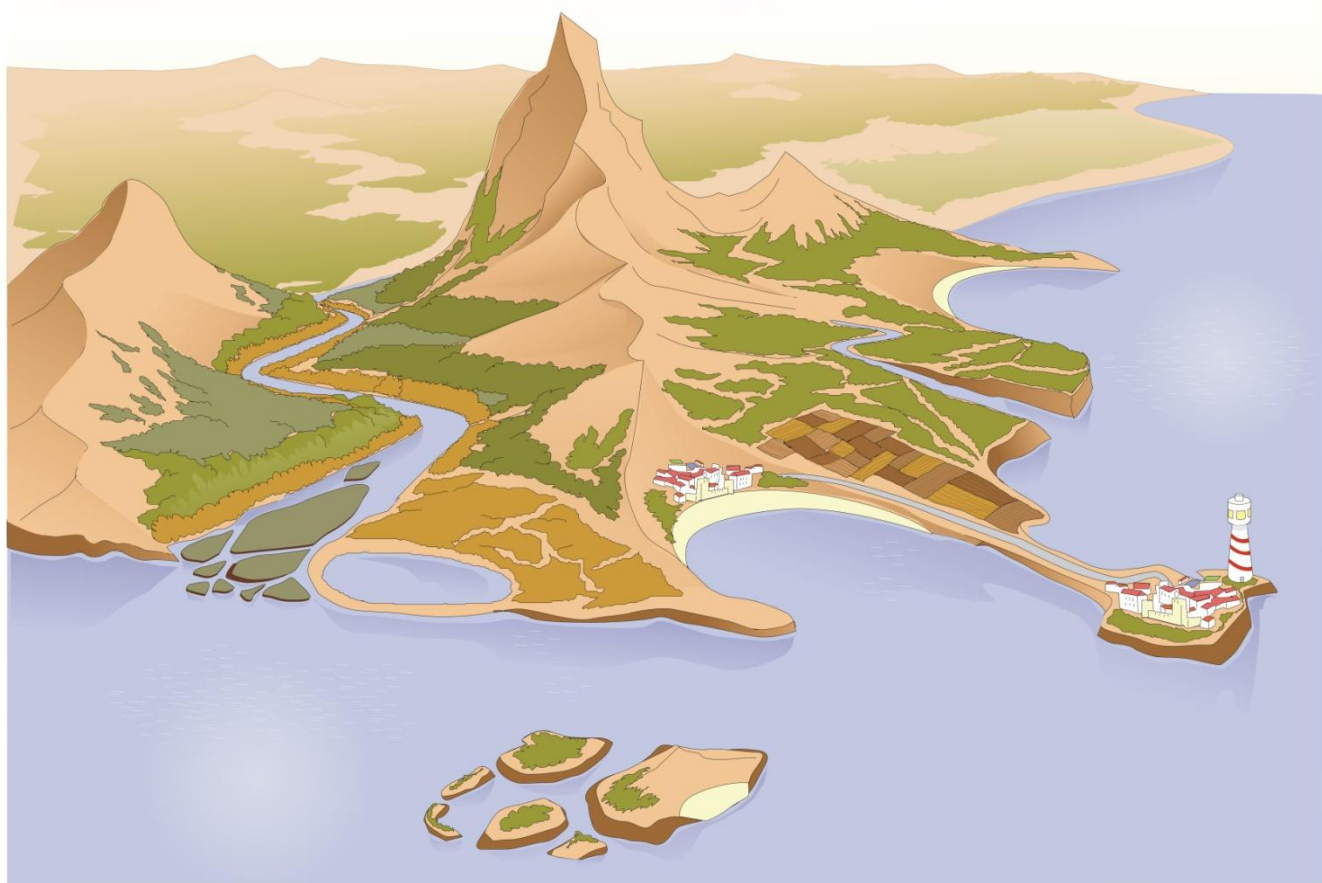

Formas do relevo submarino

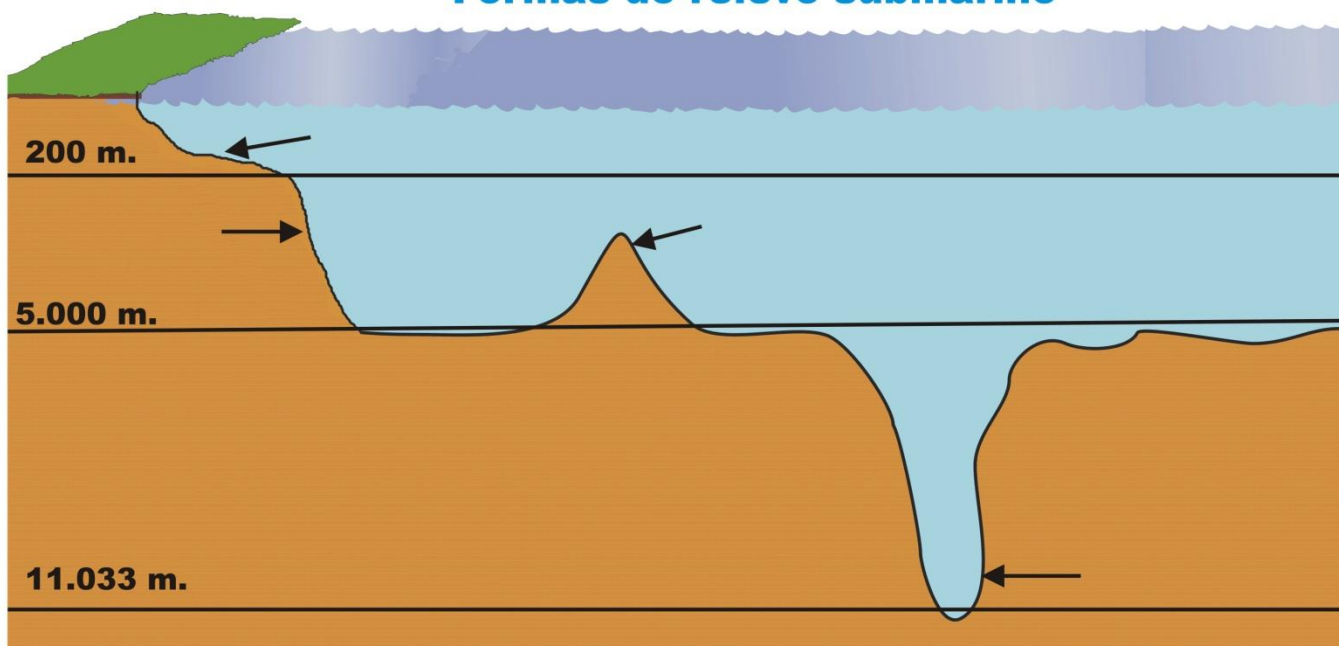

11.- Explica a diferenza entre ...

- ✖ ... chaira e meseta: _____

- ✖ ... macizo e cordilleira _____

- ✖ ... península e cabo : _____

- ✖ ... ría e fiorde: _____

- ✖ ... golfo e baía: _____
