

Exposición cartas

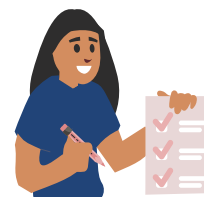

Ahora toca valorar la exposición oral de las cartas de la baraja. Marca con una V aquellos ítems que consideras que se han cumplido

Ítems	Marca con V
Las cartas	
Se mencionan las criaturas de cada carta y sus nombres.	
Se hace referencia a los animales que forman cada criatura y estos se adecuan al elemento base elegido.	
Muestran originalidad en el diseño de la criatura.	
Las descripciones son variadas.	
Los mitos siguen una estructura adecuada.	
Participan todos los integrantes.	
Expresión oral	
Presentan los elementos de la carta con fluidez y orden.	
Demuestran un dominio del contenido expuesto.	
Utilizan un lenguaje no discriminatorio.	
La postura es relajada y mantienen el contacto visual con el público.	
Varían el tono y el volumen para captar la atención.	

Crédito de la imagen: Elaboración propia (proxecto cREAgal) derivada de [Public Domain Vectors](#) de la obra [Completar la lista de verificación \(CC0\)](#). Lista de control [\(CC BY-NC-SA\)](#).



“Lista de control exposición oral”, do proxecto cREAgal, publícase coa [Licenza Creative Commons Recoñecemento Non-comercial Compartir igual 4.0](#).